

らくらく! かんたん設定ガイド

無線LAN ハイパワー ゲームルータ

BLW-HPMM-G

プラネックスコミュニケーションズ株式会社

Version:1.0 PMN-06-09-NW-BLW-HPMM-G

※本紙より詳細な情報が必要なときはCD-ROM内のユーザーズ・マニュアルを参照してください。
※開発中の画面を使用しているため、画面および手順が変更になることがあります。最新の情報は弊社ホームページ (<http://www.planex.co.jp>) をご参照ください。

はじめに

●パッケージに次の付属品が含まれていることを確認してください。

- | | |
|--|------------------------------------|
| <input checked="" type="checkbox"/> らくらく!かんたん設定ガイド(本紙) | <input type="checkbox"/> ACアダプタ |
| <input type="checkbox"/> BLW-HPMM-G(本製品) | <input type="checkbox"/> 安全に関する説明書 |
| <input type="checkbox"/> CD-ROM(ユーザーズ・マニュアル) | <input type="checkbox"/> 保証書 |
| <input type="checkbox"/> LANケーブル(ストレート) | |

※パッケージ内容に破損または欠品があるときは、販売店または弊社までご連絡ください。

●別途ご用意ください。

- | | |
|---|-------------------------------------|
| <input type="checkbox"/> 有線LANアダプタのあるコンピュータ | <input type="checkbox"/> ADSLモデムなど |
| <input type="checkbox"/> LANケーブル(1本) | <input type="checkbox"/> プロバイダの接続資料 |

STEP 1

機器の接続

本製品を無線LAN接続でご利用になる場合も、設定は有線LAN接続でおこないます。有線LAN接続ができるコンピュータをご用意ください。

1 機器の接続をします。

BLW-HPMM-Gとコンピュータ、ADSLモデム等をLANケーブルで接続します。

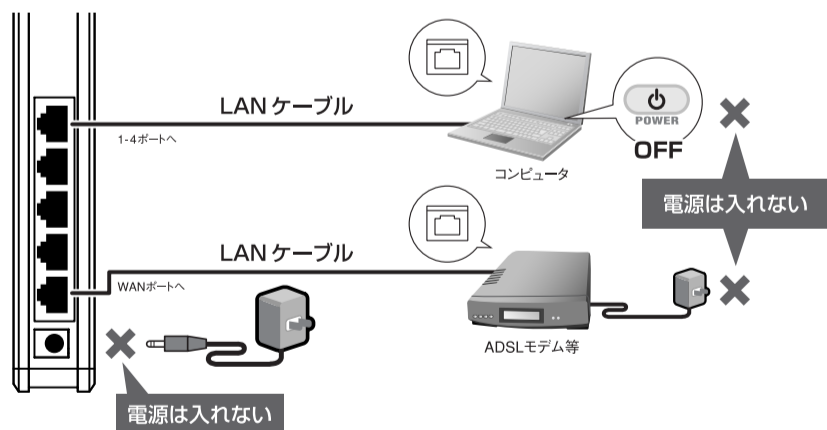

2 各機器の電源を順番に投入します。

①ADSLモデム等 → ②BLW-HPMM-G → ③コンピュータ

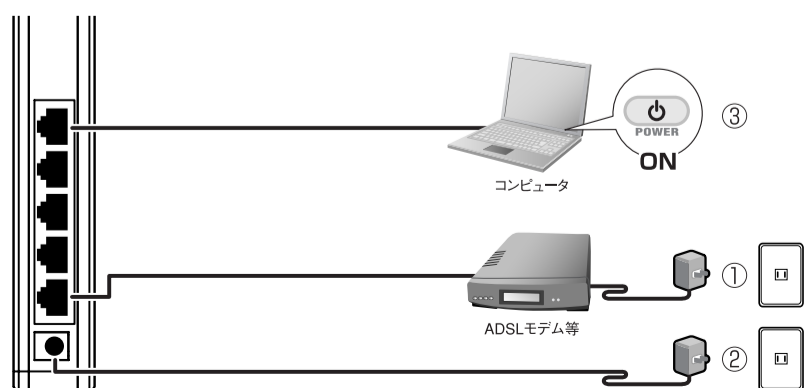

3 LEDの点灯(点滅)確認をします。

※ケーブルが接続されているポートに対応したLEDが点灯または点滅します。

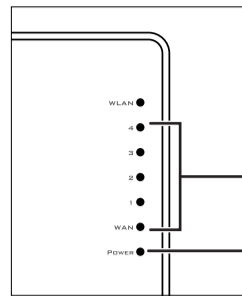

●LEDが点灯(点滅)しないときは?

- ・電源ケーブルとLANケーブルが、しっかりと差し込まれているか確認します。
- ・LANケーブルの種類を確認します。

接続環境をご確認ください。

Yahoo!BB/CATVなどの場合

フレッツ・ADSL/Bフレッツなどの場合

STEP 4 接続確認へ

STEP 2 設定画面の表示へ

STEP 2

設定画面の表示

1 Internet Explorerを起動します。

Internet Explorerのアイコンをダブルクリックします。

▼Internet Explorerが起動して「サーバーが見つかりません」が表示されます。



2 アドレスに「192.168.1.1」と入力します。

半角英数字で「192.168.1.1」と入力して<Enter>キーを押します。

▼ログイン画面が表示されます。



3 ログイン画面にてユーザー名に「admin」パスワードに「password」を入力します。

- ①「admin」を半角小文字で入力します。
- ②「password」を半角小文字で入力します。
※入力される内容は、セキュリティ保護のために「*」マークで隠されます。
- ③OKをクリックします。

▼設定画面が表示されます。

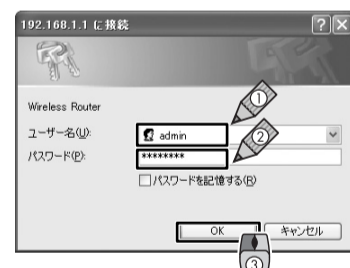

●設定画面が表示されないときは?

- ・アドレス (192.168.1.1) が正しく半角で入力されていることを確認します。
- ・フレッツ接続ツールなどの設定ソフトは必要ありません。アンインストールします。
- ・設定用パソコンにセキュリティソフトがインストールされているときは、一時的に停止します。
- ・プロキシサーバを使わない設定にします。

- ①「ツール」→「インターネットオプション」を選びます。
- ②「接続」タブをクリックし「ダイヤルしない」が選択されていることを確認します。
- ③「LANの設定」をクリックします。
- ④「LANにプロキシサーバを使用…」のチェックをオフにして、[OK]をクリックします。

・TCP/IPを自動取得に設定します。

- ①TCP/IPのプロパティを表示します。
※表示方法は、付属CD-ROM内のマニュアル(「設定」→「コンピュータの設定」→「ネットワーク設定をおこなう」)を参照してください。
- ②「IPアドレスを自動的に取得する」、「DNSサーバー」のアドレスを自動的に取得するを選び、[OK]をクリックします。
- ③コンピュータを再起動します。

PPPoE設定

フレッツADSL / Bフレッツなど

●お手元にプロバイダからの接続資料をご用意ください。

① 「セットアップウィザード」をクリックします。

▼「LANインターフェイス構成」が表示されます。

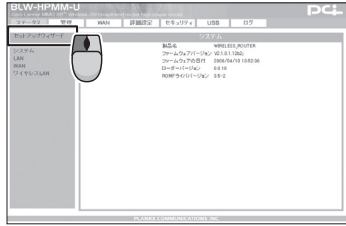

② 「次へ」をクリックします。

▼「WANタイプ選択」が表示されます。

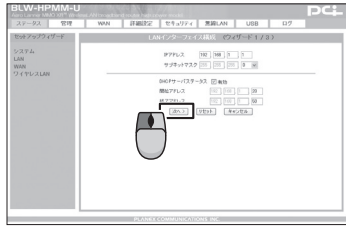

③ 「PPPoE」を選び、「次へ」をクリックします。

▼「PPPoE WAN側設定」が表示されます。

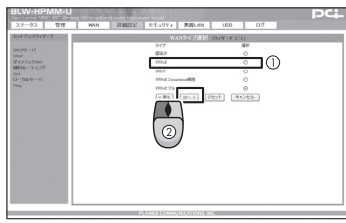

④ プロバイダからの情報を入力します。

- ①プロバイダ指定のログインIDを入力します。
例:abc123@xyz.ne.jp
- ②プロバイダ指定のパスワードを半角英数字で入力します。
例:abcDEF123
- ③確認のため②で入力したものと同一パスワードを入力します。

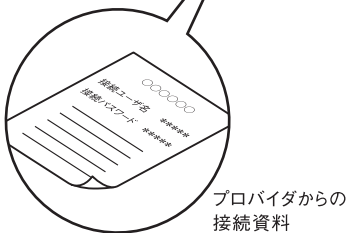
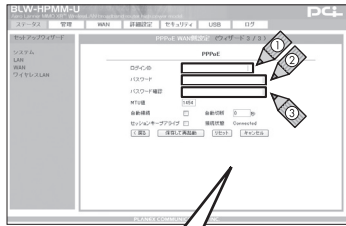

⑤ 「保存して再起動」をクリックします。

▼「システム再開、待ってください」が表示され、カウントダウンを開始します。トップページに戻ると、設定完了です。

① Internet Explorerのアドレス欄に「<http://www.planex.co.jp>」を入力し、<Enter>キーを押します。

▼「プラネックスコミュニケーションズ」のホームページが表示され接続が確認できます。



以上で本製品の設定は完了です。

●インターネット通信ができないときは・・・

◎設定時の入力の確認

- ・半角英数字モードで入力します。
- ・大文字小文字を確かめます。
- ・0(ゼロ)とO(オー)などの類似文字を確かめます。

◎回線の確認

一時各機器の電源を全てオフにして、30分から1時間ほど経ってからSTEP 1の手順で再投入します。

無線LANの設定

① お使いの無線LANアダプタをコンピュータに取り付けます。

※無線LANアダプタの取り付け方法、インストール方法は、お使いの無線LANアダプタの取扱説明書を参照してください。

② 無線LANアダプタに下記設定を入力することで、利用できます。

※無線LANアダプタの設定方法は、お使いの無線LANアダプタの取扱説明書を参照してください。

名称	初期値
SSID	planexuser
WEPキー	1223334444
キーの形式	16進数
認証方式	自動
暗号化方式	WEP
キーの長さ	64bit

なお、上記は本製品の初期値です。各設定内容は、お客様が任意で変更することもできます。変更方法は、付属のCD-ROMのマニュアル(「機能詳細設定」→「無線LAN設定」)を参照してください。

技術的なお問い合わせ・修理に関するお問い合わせ

製品購入後のご質問は、弊社サポートセンターまでお問い合わせください。豊富な知識をもったサポート技術者が、お客様の問題を解決いたします。



〈お問い合わせフォーム〉

<http://www.planex.co.jp/support/techform/>

[受付:24時間]



〈電話〉

サポートダイヤル:0570-064-707

[受付:月～金曜日、10～12時、13～17時]

*祝祭日および弊社指定の休業日を除く



〈FAX〉

ファクス番号:0570-088-194

[受付:24時間]

問い合わせ前お願い

サポートを円滑に行うため、お問い合わせ前に以下のものをご用意ください。お客様のご協力をお願いいたします。

- 弊社製品の製品型番とシリアルナンバー
- ご使用のコンピュータの型番とオペレーティングシステム名(Windows XP/Meなど)
- ご使用のネットワークの環境(回線の種類やインターネットサービスプロバイダ名など)
- ご質問内容(現在の状態、症状など。エラーメッセージが表示されている場合はその詳細を書きとめてください)

プラネックスコミュニケーションズ株式会社

- プラネックスコミュニケーションズ、PLANEX COMMUNICATIONSは、プラネックスコミュニケーションズ株式会社の登録商標です。
- MicrosoftおよびWindowsは米国Microsoft Corporationの、米国およびその他の国における登録商標または商標です。
- その他、記載されている会社名、商品名は各社の商標または登録商標です。
- ご注意:ご使用の際は必ず商品に添付された取り扱い説明書をお読みになり、正しく安全にご使用ください。